If simple

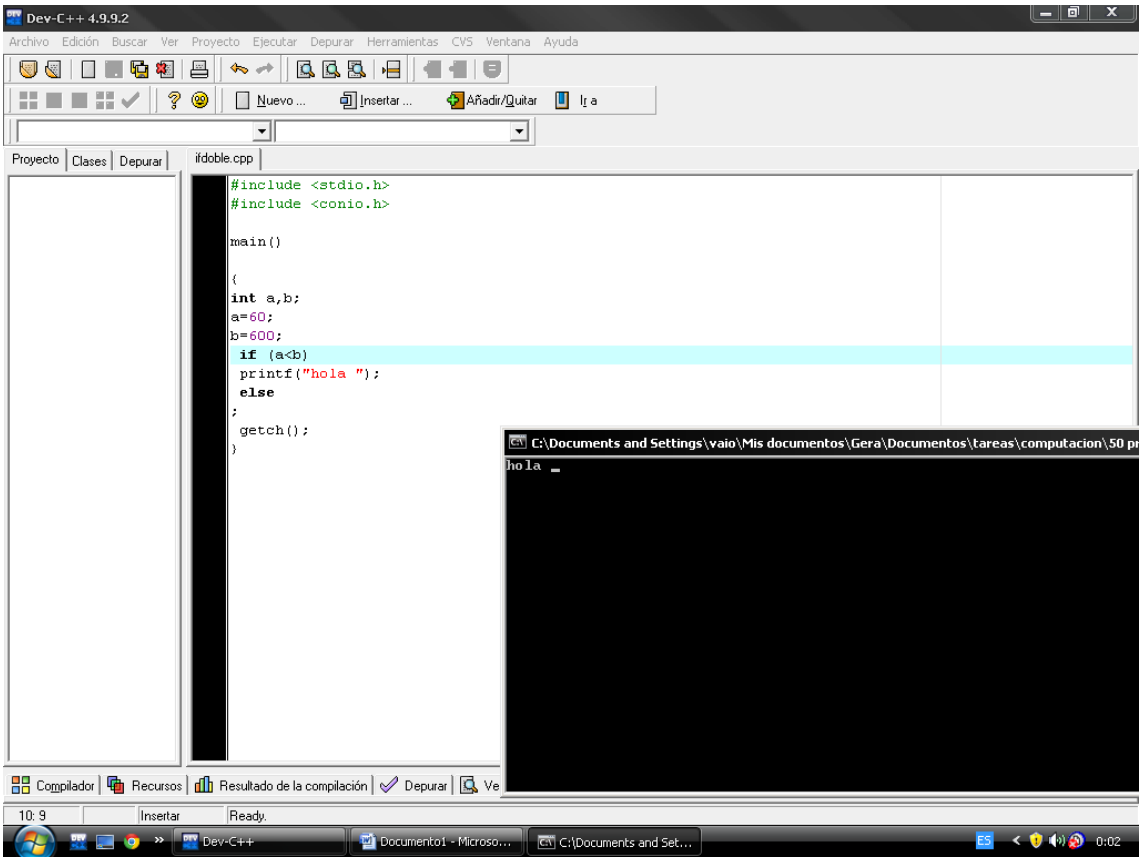
Dev-C++ 4.9.9.2
Archivo Edición Buscar Ver Proyecto Ejecutar Depurar Herramientas CVS Ventana Ayuda
Nuevo ... Insertar ... Añadir/Quitar Ir a
Proyecto Clases Depurar
ifdoble.cpp
#include <stdio.h>
#include <conio.h>
main()
{
int a,b;
a=60;
b=600;
if (a<b)
printf("hola ");
else
;
getch();
}
C:\Documents and Settings\vaio\Mis documentos\Gera\Documentos\tareas\computacion\50 pr
hola
Compilador Recursos Resultado de la compilación Depurar Ve
10: 9 Insertar Ready.
Dev-C++ Documento1 - Microso... C:\Documents and Set...
ES 0:02

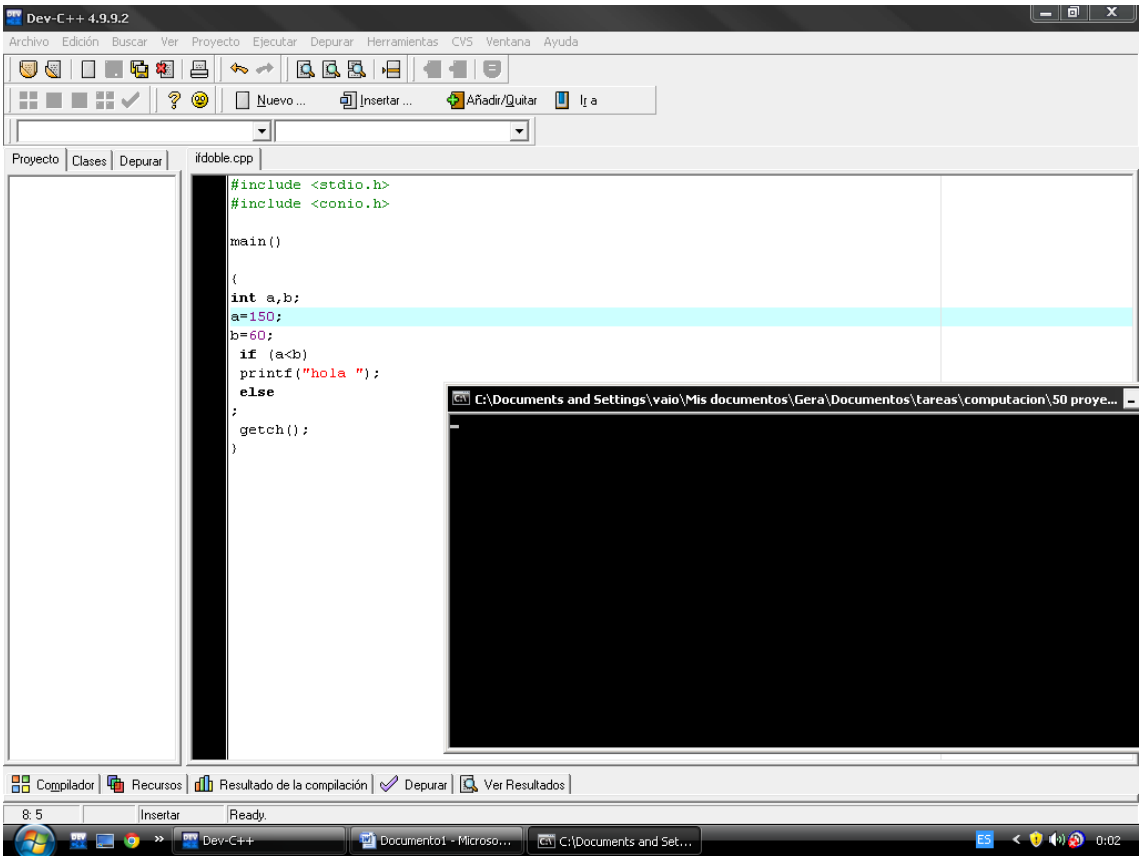
Dev-C++ 4.9.9.2
Archivo Edición Buscar Ver Proyecto Ejecutar Depurar Herramientas CVS Ventana Ayuda
Nuevo ... Insertar ... Añadir/Quitar Ir a
Proyecto Clases Depurar
ifdoble.cpp
#include <stdio.h>
#include <conio.h>
main()
{
int a,b;
a=150;
b=60;
if (a<b)
printf("hola ");
else
;
getch();
}
C:\Documents and Settings\vaio\Mis documentos\Gera\Documentos\tareas\computacion\50 proye...
Compilador Recursos Resultado de la compilación Depurar Ver Resultados
8: 5 Insertar Ready.
Dev-C++ Documento1 - Microso... C:\Documents and Set...
ES 0:02

Dev-C++ 4.9.9.2

Archivo Edición Buscar Ver Proyecto Ejecutar Depurar Herramientas CVS Ventana Ayuda

Nuevo ... Insertar ... Añadir/Quitar Ir a

Proyecto | Clases | Depurar | ifdoble.cpp

```
#include <stdio.h>
#include <conio.h>

main()

{
int a,b;
a=150;
b=151;
 if (a<b)
 printf("hola ");
 else
;
 getch();
}
```

C:\Documents and Settings\vaio\Mis documentos\Gera\Documentos\tareas\computacion\50 proye...

```
hola _
```

Compilador | Recursos | Resultado de la compilación

9: 6 Insertar Ready.

Dev-C++ | Documento1 - Microso... | C:\Documents and Set... | ES | 0:02

Dev-C++ 4.9.9.2

Archivo Edición Buscar Ver Proyecto Ejecutar Depurar Herramientas CVS Ventana Ayuda

Nuevo ... Insertar ... Añadir/Quitar Ir a

Proyecto | Clases | Depurar | ifdoble.cpp

```
#include <stdio.h>
#include <conio.h>

main()

{
int a,b;
a=152;
b=151;
 if (a<b)
 printf("hola ");
 else
;
 getch();
}
```

C:\Documents and Settings\vaio\Mis documentos\Gera\Documentos\tareas\computacion\50 p

Compilador | Recursos | Resultado de la compilación | Depurar | Ver

8: 6 Insertar Ready.

Dev-C++ | Documento1 - Microso... | C:\Documents and Set... | ES | 0:03

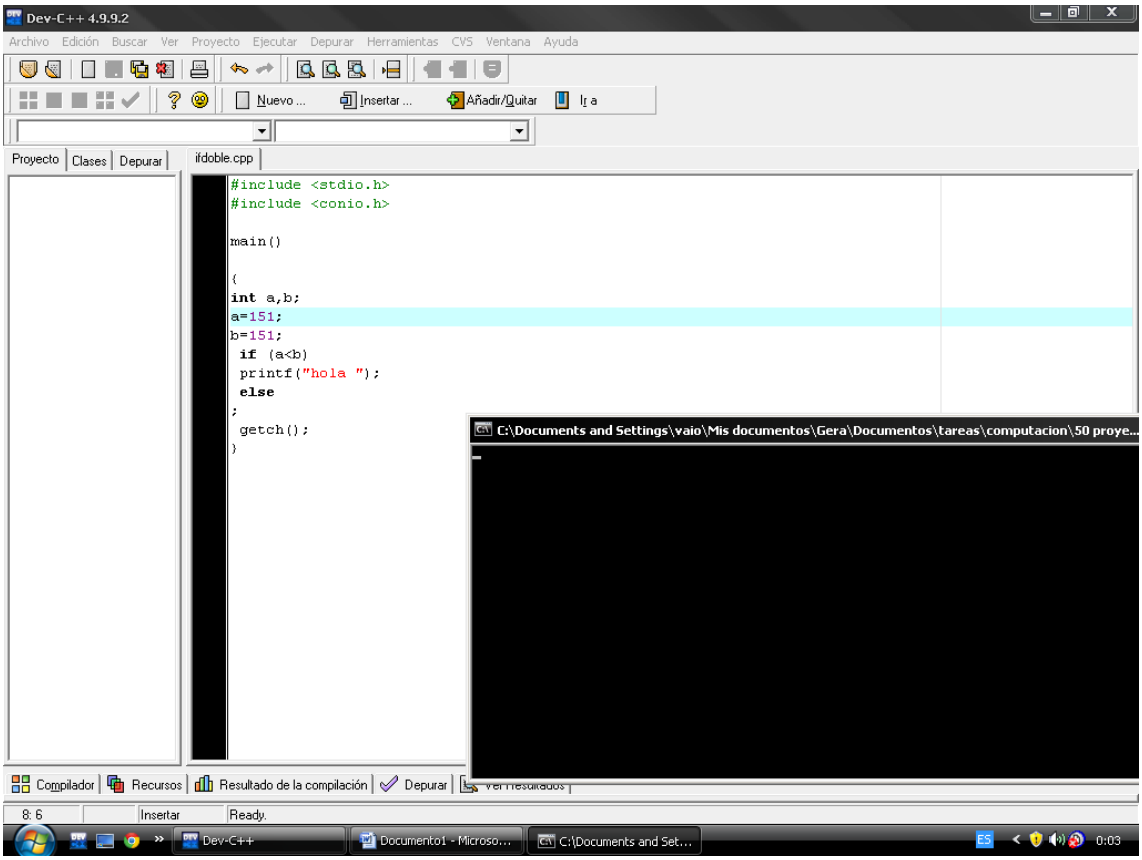
Dev-C++ 4.9.9.2
Archivo Edición Buscar Ver Proyecto Ejecutar Depurar Herramientas CVS Ventana Ayuda
Nuevo ... Insertar ... Añadir/Quitar Ir a
Proyecto Clases Depurar
ifdoble.cpp
#include <stdio.h>
#include <conio.h>
main()
{
int a,b;
a=151;
b=151;
if (a<b)
printf("hola ");
else
;
getch();
}
C:\Documents and Settings\vaio\Mis documentos\Gera\Documentos\tareas\computacion\50 proye...
Compilador Recursos Resultado de la compilación Depurar
8: 6 Insertar Ready.
Dev-C++ Documento1 - Microso... C:\Documents and Set...
ES 0:03